

# PROTOCOLO PARA LA CUARENTENA DE LOS ALUMNOS EN CASO DE EXPOSICIÓN DENTRO DE LA ESCUELA (DESDE EL KÍNDER DE TRANSICIÓN (TK) HASTA EL 12.º GRADO)

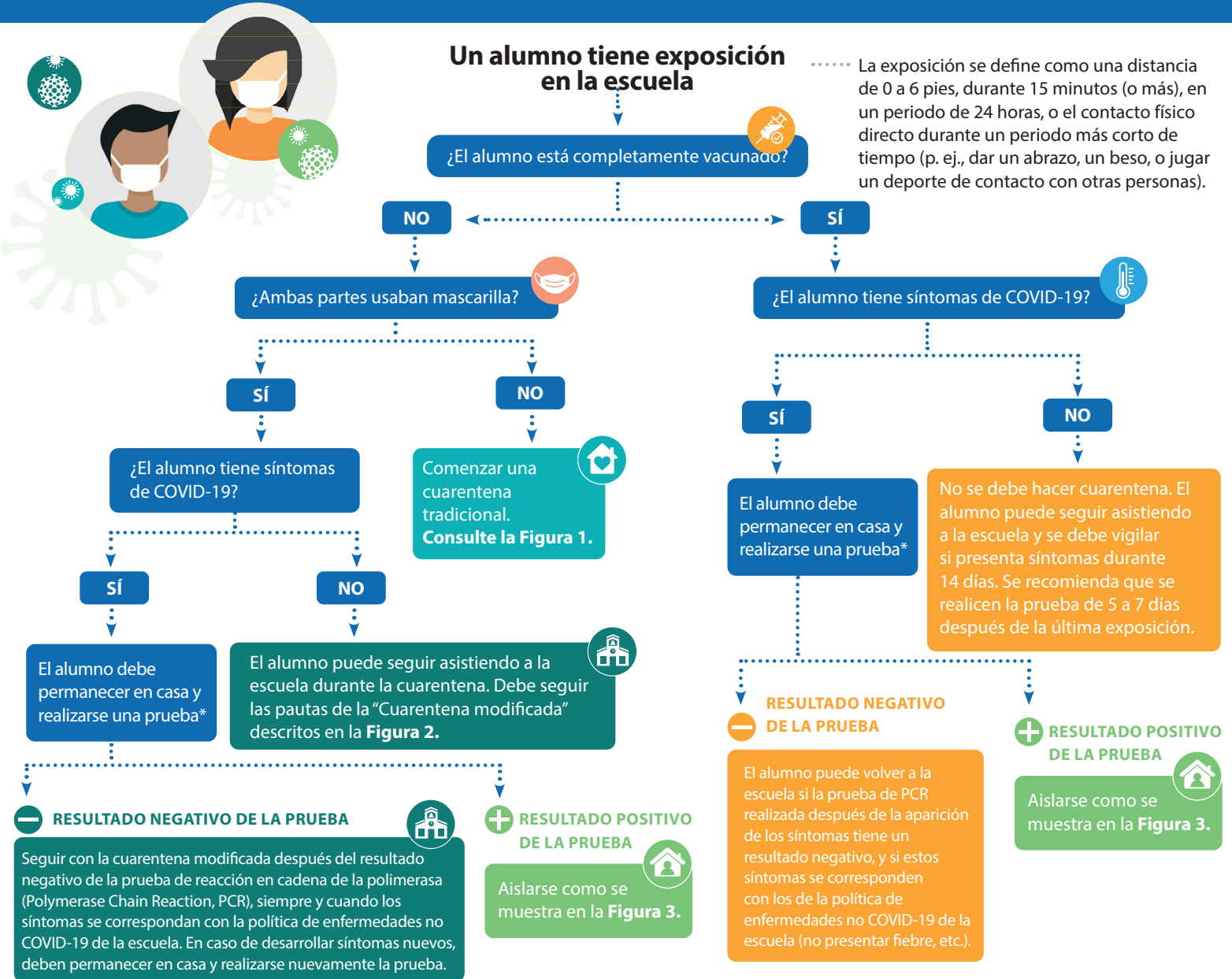

**Figura 1**

## Cuarentena tradicional \*

- Permanecer en casa 10 días después de la última exposición.
- Si el resultado de la prueba es (negativo) el día 5 o posterior, volver a la escuela después del día 7 (la cuarentena se acorta 3 días).
- Seguir vigilando la presencia de síntomas hasta el día 14.
- Si se desarrollan síntomas, realizar la prueba lo antes posible. Seguir el Protocolo de aislamiento (consultar la Figura 3\*).

**Figura 2**

## Cuarentena modificada \*

- Se puede seguir asistiendo a la escuela y se debe seguir utilizando la mascarilla.
- Permanecer en cuarentena mientras está fuera de la escuela (no se deben realizar actividades extracurriculares o comunitarias durante el periodo de cuarentena).
- Se debe realizar la prueba 2 veces durante el periodo de cuarentena.
- Si no se desarrollan síntomas: la cuarentena termina después del día 7, con una prueba de resultado negativo realizada el 5, o después. La cuarentena termina después del día 10. No es necesario contar con una prueba de resultado negativo después del día 5 en adelante.
- Seguir vigilando la presencia de síntomas hasta el día 14.
- Si se desarrollan síntomas, realizar la prueba lo antes posible. Seguir el Protocolo de aislamiento\*.

**Figura 3**

## Protocolo de aislamiento \*

- Si el resultado de la prueba de COVID-19 es positivo, o si presenta síntomas y se niega a realizarse la prueba, deberá realizar el aislamiento en casa hasta:**
- Por lo menos 10 días desde el comienzo de los síntomas O al menos 10 días desde la fecha del primer resultado positivo de la prueba, en caso de no presentar síntomas.
  - No tener fiebre durante al menos 24 horas sin usar medicamentos para bajar la temperatura.
  - Mejoramiento de los demás síntomas.

\*Si alguien desarrolla síntomas, deberá aislarse en casa y realizarse la prueba. Si desarrolla síntomas después de obtener un resultado negativo, deberá permanecer en casa y repetir la prueba. Todas las personas que desarrollen síntomas deberán tener una prueba de PCR con resultado negativo o un diagnóstico médico alternativo O completar el periodo de aislamiento (Figura 3) antes de volver.

El diagrama de flujo anterior se aplica solo para los alumnos desde el kínder de transición hasta el 12.º grado. Independientemente del uso de la mascarilla, el personal de la escuela, que no esté vacunado y esté expuesto al COVID-19 en el trabajo, deberá seguir las pautas de cuarentena establecidas en la última Ordenanza de Salud del Condado de Sonoma. El personal de la escuela vacunado no necesita permanecer en casa, a menos que presenten síntomas o tengan una prueba con resultado positivo, en cuyo caso, deben seguir el Protocolo de aislamiento (Figura 3).